

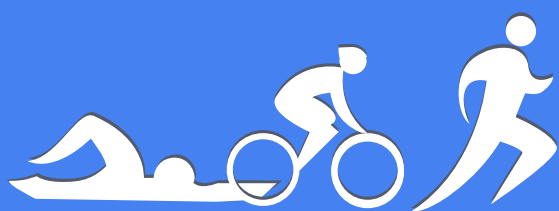

GARA AMATORIALE ORGANIZZATA DA CSEN FIRENZE



con il Patrocinio del
Comune di Greve In Chianti



400 m INDOOR

13 km MTB

4,8 km TRAIL

INFO, ISCRIZIONI & REGOLAMENTO
WWW.CSENFIRENZE.IT - 392 9245717

IN COLLABORAZIONE CON



2° CROSS

TRI

ATH

LO

GREVE IN CHIANTI

2 APRILE 2017



2° CROSS TRIATHLON GREVE IN CHIANTI

Con il Patrocinio del Comune di Greve In Chianti



2 APRILE 2017

ORGANIZZAZIONE

GARA AMATORIALE DI CROSS TRIATHLON

organizzata da CSEN Firenze

Referente: Paola Romanini, Presidente CSEN Toscana

Cel. - 392 9245717

Tel. - 055 613448 - Fax - 055 602021

Email - info@cseNFirenze.it

WEB - www.cseNFirenze.it

Data - 2 Aprile 2017

Località - Greve in Chianti, impianto "Piscine Di Greve In Chianti" di Valeri Gianluca

LOCATION E INDICAZIONI STRADALI

Indirizzo:

**PISCINE DI GREVE
IN CHIANTI -**

Via Montebeni,
Greve in Chianti (FI)

Tel 055 854 9229

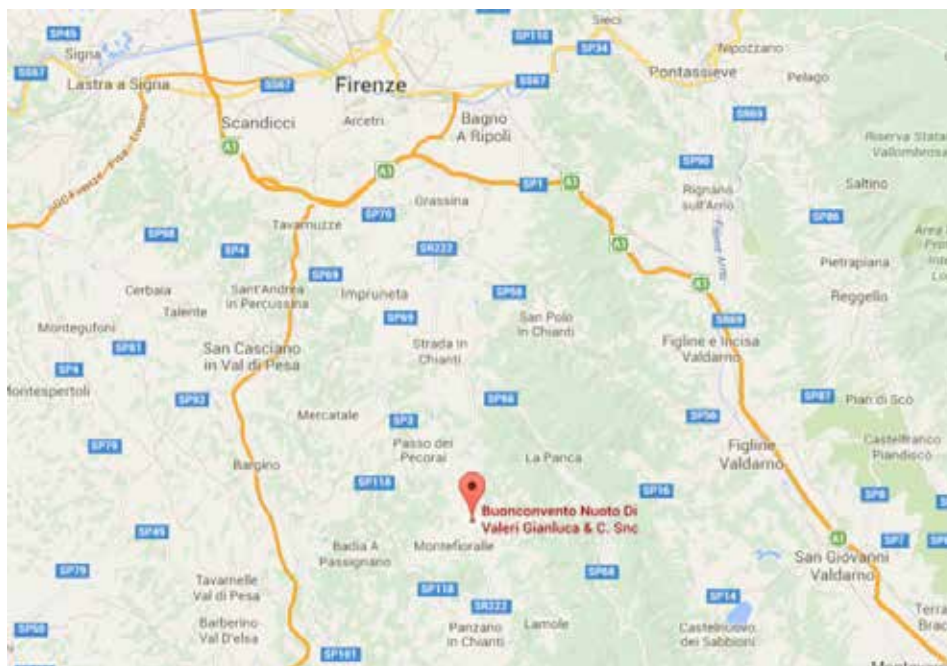

COME RAGGIUNGERCI:

dall'Autostrada A1 uscita "Impruneta" proseguire sul raccordo Autostradale Firenze-Siena, in direzione Siena, per circa 2km e uscire sulla Statale seguendo le indicazioni per Greve in Chianti

SPECIAL THANKS TO:





2° CROSS TRIATHLON GREVE IN CHIANTI

Con il Patrocinio del Comune di Greve In Chianti



2 APRILE 2017

NOTIZIE SUL LUOGO DI GARA

Le PISCINE DI GREVE IN CHIANTI, già sedi di numerose manifestazioni sportive di nuoto, si trovano subito fuori la cittadina di Greve. Offrono la possibilità a tutti i partecipanti alla gara, ai loro parenti ed amici, di godere di una giornata di sport immersi nella natura e nella tranquillità del Chianti.

Per coloro che volessero pernottare info presso:

CONSORZIO PROMOZIONE TURISTICA GREVE IN CHIANTI - Piazza Giacomo Matteotti 10 - tel 0558546299 - info@turismo.greveinchianti.eu



SEGRETERIA DI GARA

La segreteria per il ritiro PACCHI GARA sarà ubicata all'interno dell'impianto, a pochi metri dalla zona cambio.

L'apertura della segreteria per la consegna dei PACCHI GARA è prevista dalle ore 9,00 alle ore 10,30 di domenica 2 aprile 2017.

Nel pacco gara sarà presente il pettorale gara da indossare con elastico, la cuffia numerata e i gadget messi a disposizione dagli sponsor della manifestazione.

Per l'uso della doccia saranno disponibili alla segreteria i gettoni, una volta finita la gara.

Il pettorale è indispensabile per accedere alla zona cambio e per ritirare il materiale dalla zona cambio a conclusione dell'evento.

SPECIAL THANKS TO:





2° CROSS TRIATHLON GREVE IN CHIANTI

Con il Patrocinio del Comune di Greve In Chianti



2 APRILE 2017

ISCRIZIONI

La quota di iscrizione fino al raggiungimento di 150 atleti è prevista in € 20,00

Le iscrizioni dovranno pervenire entro il 27 marzo 2017.

I pettorali saranno attribuiti in ordine di iscrizione.

Scaricare il modulo dal sito www.csenfirenze.it riempirlo in tutti i suoi dati **e inviarlo insieme al certificato medico all'indirizzo info@csenfirenze.it allegando copia di pagamento** tramite bonifico online o in contanti in sede CSEN Firenze (Viale Europa 95, FI).

Pagamento BONIFICO intestato a **CSEN FIRENZE - CASSA DI RISPARMIO DI LUCCA - BANCO POPOLARE - IT 74 W 050340280000000001224**

Si ricorda di specificare nella causale "GREVE + nome cognome dell'atleta"

E' possibile ritirare e compilare il modulo di iscrizione anche in sede CSEN Firenze.

NORME DI PARTECIPAZIONE

- La partecipazione è aperta a tutti: tesserati FITRI, CSEN, UISP, non tesserati, ecc.
- Non saranno accettate iscrizioni il giorno della gara.
- I giudici disporranno gli atleti in ordine progressivo in base alla batteria di partenza, gli atleti della frazioni successive, sotto la direzione del giudice di gara, dovranno attendere nell'ordine precedentemente dichiarato nell'area di cambio.
- Lo svolgimento della gara sarà cronometrato senza zone di transizione (inizio e fine).

Il tempo ufficiale impiegato da ogni atleta sarà calcolato dal proprio orario stabilito in base all'ordine di partenza dal giudice arbitro. La classifica finale sarà calcolata considerando il tempo dalla partenza di ogni batteria fino all'arrivo e defalcato dei tempi di attesa tra le varie batterie. In caso di tempi uguali la classifica sarà determinata dal miglior tempo ottenuto nell'ultima frazione.

- E' obbligatorio l'uso di MTB e casco.
- Gli atleti dovranno scrivere il proprio numero di pettorale sul polpaccio destro.
- **OBBLIGATORIO CERTIFICATO MEDICO, in quanto gara promozionale verrà accettato anche il certificato non agonistico.**

SPECIAL THANKS TO:





2° CROSS TRIATHLON GREVE IN CHIANTI

Con il Patrocinio del Comune di Greve In Chianti



2 APRILE 2017

PARCHEGGI

L'impianto "PISCINE DI GREVE IN CHIANTI" è circondato da ampio parcheggio, con accesso diretto al campo gara, il parcheggio principale "P AUTO" ospiterà atleti e pubblico, è facilmente raggiungibile per chi viene da Firenze.

Il parcheggio "P CAMPER" sarà riservato ai possessori di camper.

Dai parcheggi stessi sarà semplice e veloce raggiungere il campo gara.

Troverete comunque una chiara segnaletica stradale, che vi condurrà ai parcheggi.



SPECIAL THANKS TO:





2° CROSS TRIATHLON GREVE IN CHIANTI

Con il Patrocinio del Comune di Greve In Chianti



2 APRILE 2017

PROGRAMMA GARA

dalle ore 9,00 alle ore 10,30 - Apertura segreteria per ritiro pacco gara per tutte le categorie

dalle ore 10.00 alle ore 11,00 - Apertura zona cambio

dalle ore 10,30 alle ore 11,00 - Briefing tecnico

alle ore 11,30 - Partenza 1° batteria

alle ore 11,40 - Partenza 2° batteria

alle ore 11,50 - Partenza 3° batteria

alle ore 12,00 - Partenza 4° batteria

dalle ore 13,00 - Pasta party atleti

dalle ore 15,00 - Premiazioni

Saranno premiati

1, 2, 3 cl uomo assoluti

1, 2, 3 cl donna assolute

Premi speciali

SPECIAL THANKS TO:





2° CROSS TRIATHLON GREVE IN CHIANTI

Con il Patrocinio del Comune di Greve In Chianti



2 APRILE 2017

DISTANZA DI GARA - NUOTO

La frazione di nuoto indoor è costituita da 4 batterie da 30/36 persone all'interno dell'impianto Buonconvento.

L'utilizzo della muta è vietato, salvo per le categorie per la quale rimane sempre facoltativa (M3 50/55 anni).

La temperatura dell'acqua della piscina sarà di 25°.



SPECIAL THANKS TO:





2° CROSS TRIATHLON GREVE IN CHIANTI

Con il Patrocinio del Comune di Greve In Chianti



2 APRILE 2017

PERCORSO DI GARA - MTB

La frazione ciclistica consiste in un giro unico di 13 km attraverso le vigne del Chianti e il castello di Verazzano, il restante percorso sarà nelle strade intorno Greve, controllato al traffico.

E' obbligatorio tenere la destra nei tratti asfaltati e rispettare il codice della strada.

Nei punti critici del percorso troverete il personale addetto, che indicherà la direzione.

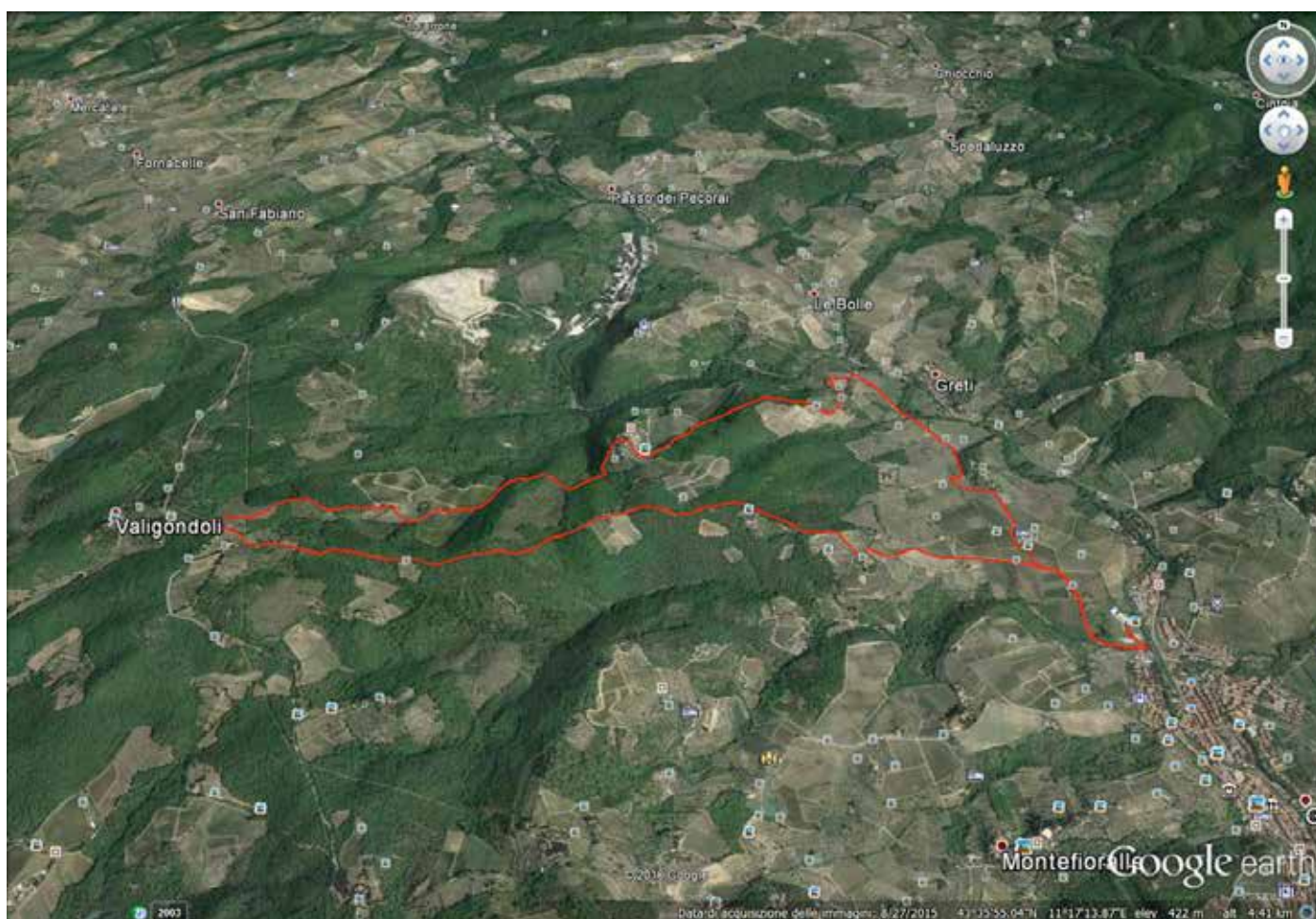

SPECIAL THANKS TO:





2° CROSS TRIATHLON GREVE IN CHIANTI

Con il Patrocinio del Comune di Greve In Chianti



2 APRILE 2017

PERCORSO DI GARA - CORSA TRAIL

La frazione a piedi consiste nel compiere un giro unico di 5 km trail, interamente attraverso vie sterrate e vigne, su un tracciato con alcune salite/discese e un breve tratto di asfalto a scendere sul paese di Greve all'arrivo.

Nei punti critici del percorso troverete il personale addetto, che indicherà la direzione.

RISTORI: sarà predisposto un punto di ristoro durante questa frazione, dopo circa 2,5 km con acqua.



SPECIAL THANKS TO:





2° CROSS TRIATHLON GREVE IN CHIANTI

Con il Patrocinio del Comune di Greve In Chianti



2 APRILE 2017

ZONA CAMBIO

Per tutte le categorie è disposta nella zona antistante la piscina, una zona cambio compensata.

L'organizzazione si riserva di apportare variazioni per cause di forza maggiore, ***in caso di pioggia la zona cambio sarà spostata al coperto.***

Al termine della gara, per poter ritirare il proprio materiale dalla zona cambio (bici, casco, eventuale muta, occhialini, ecc) ed eventualmente dalla zona di deposito borse, è obbligatorio presentare al personale addetto il proprio numero di pettorale.

Il personale di vigilanza verificherà la congruenza del pettorale con il numero apposto sulla biciletta.



SPECIAL THANKS TO:





MODULO ISCRIZIONE 2 CROSS TRIATHLON CSEN

Firenze  Triathlon



NOME	
COGNOME	
DATA DI NASCITA	
LUOGO DI NASCITA	
CODICE FISCALE	
INDIRIZZO	
CITTA'	
CAP	
NUM. CEL.	
EMAIL	
NUMERO TESSERA FITRI/CSEN/Altro	
COME SEI VENUTO A CONOSCENZA DELL'EVENTO?	

In caso di iscritto minorenni specificare di seguito il genitore o chi ne fa le veci:
(nome e cognome)

--

TRATTAMENTO DATI PERSONALI

I dati forniti saranno oggetto di trattamento a mezzo di sistemi informatici, nonché manuali, nel pieno rispetto delle norme della legge a tutela delle persone e di altri soggetti per il trattamento di dati personali (Decreto Legislativo n.196 del 30 giugno 2003). L'utilizzo di tali dati sarà esclusivamente di uso interno e per comunicazioni istituzionali CSEN. È facoltà del partecipante richiederne la rettifica e la cancellazione in qualsiasi momento, scrivendo a: csenfirenze@gmail.com. Titolare delle informazioni fornite è CSEN Comitato Provinciale Firenze.

TRATTAMENTO DI IMMAGINI FOTOGRAFICHE E RIPRESE AUDIO-VIDEO

Le riprese fotografiche e/o audio-video nelle quali compaia il Partecipante potranno essere utilizzate all'interno del CSEN per l'eventuale pubblicazione sulla stampa sociale o sul sito Web.

In relazione alla D.Lgs. 196/2003 esprimo il consenso rispetto al trattamento dei dati personali i quali saranno utilizzati per l'integrale esecuzione del presente contratto.

Data e firma
